BOUTIQUE PARTAGÉE

à louer

Située à Hermes
5 rue du 11 novembre 60370

2 pièces louables “à la carte” :

- Partie 1 de 40m²
- Partie 2 de 21m²

Place stratégique
Grande baie vitrée
Parking gratuit

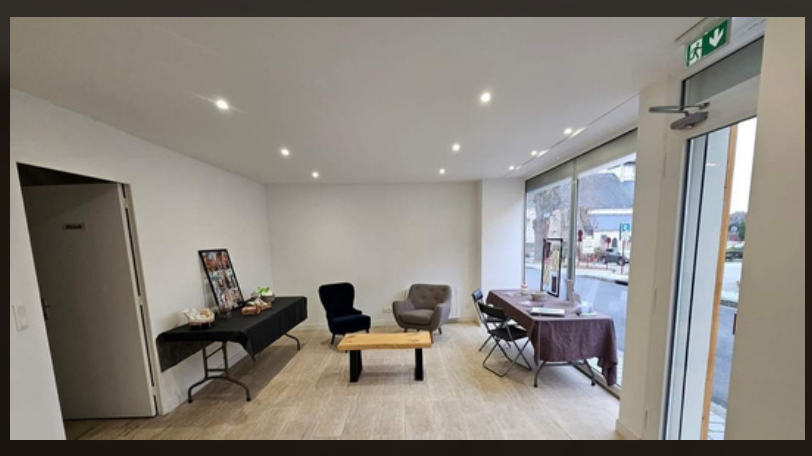

06 87 98 26 49

ojss@outlook.fr

Proposé par l’association : Office de la Jeunesse des Sports et des Services

Notre boutique, OJSS, situé au 5 rue du 11 novembre à Hermes 60370 a récemment ouvert ses portes.

Notre espace a été conçu dans le but de mettre en valeur votre activité professionnelle et/ou artisanal en vous offrant un local et une vitrine adaptés quelques jours par semaine selon vos envies.

Si vous recherchez un emplacement stratégique, nous vous encourageons vivement à nous contacter.

Ce qui distingue notre établissement est qu'il s'agit d'une boutique divisée en deux espaces distincts, l'un mesurant 40 m² et l'autre 21 m².

Vous avez la possibilité de louer l'un ou l'autre en fonction de vos besoins.